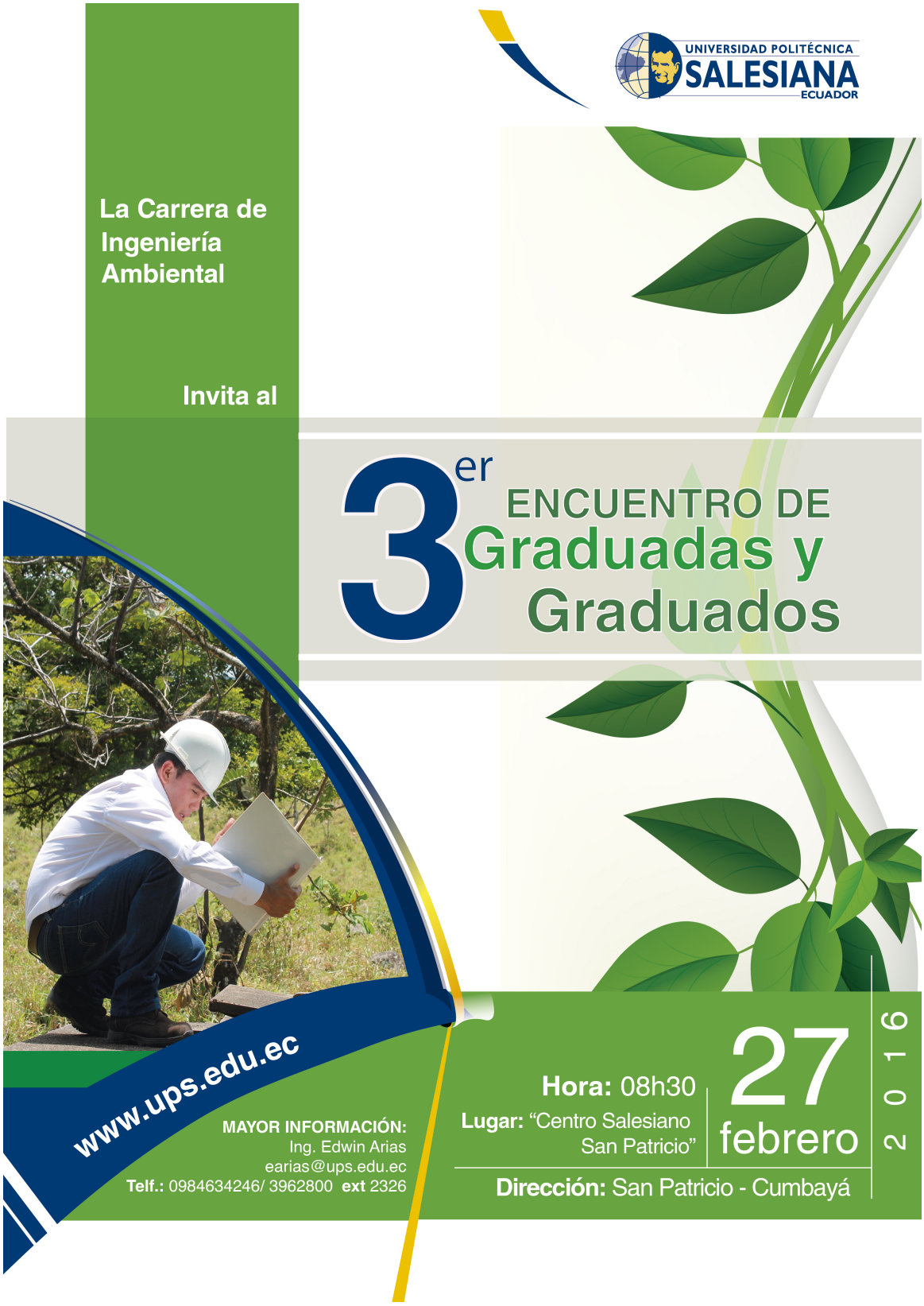
UNIVERSIDAD POLITÉCNICA
SALESIANA
ECUADOR
La Carrera de Ingeniería Ambiental
Invita al
3er ENCUENTRO DE Graduadas y Graduados
www.ups.edu.ec
MAYOR INFORMACIÓN:
Ing. Edwin Arias
earias@ups.edu.ec
Telf.: 0984634246/ 3962800 ext 2326
Hora: 08h30
Lugar: "Centro Salesiano San Patricio"
Dirección: San Patricio - Cumbayá
27 febrero 2016

La Carrera de Ingeniería Ambiental invita al 3° Encuentro de Graduado/as, evento organizado con el propósito de fortalecer las relaciones entre la UPS y sus graduado/as, a través del intercambio de experiencias a nivel profesional para el mejoramiento académico de la carrera.
Para el evento se tiene previsto la presentación del informe y elección del comité consultivo y una charla técnica sobre residuos. También participará la Unidad de Titulación y expondrá las nuevas formas de titulación elegidas por la carrera.
Lugar: Centro Salesiano San Patricio
Horario: 08h30
Dirección: San Patricio- Cumbayá (Intercambiador Lumbisi – Ruta Viva)

Más información:
Edwin Arias, encargado del seguimiento a los graduados
E-mail: earias@ups.edu.ec
Teléfono (02)3962800 ext. 2326 / 0984634246
DESCARGAR AFICHE

Ver evento en www.ups.edu.ec